たいき社協だより

2023年11月発行
第77号

Taiki Town Council of Social Welfare

『第４回大紀町災害ボランティアセンター運営支援ボランティア養成講座』の様子　関連記事１ページ

～もくじ～

・活動報告
第4回大紀町災害ボランティアセンター運営支援ボランティア養成講座 ・・・・・1
「災害時おける石油燃料（物資）の優先供給協力に関する協定書」締結！ ・・・・・2
チャリティー募金をご寄付いただきました ・・・・・2
・社協会員にご加入頂きありがとうございました ・・・・・2
・福祉団体活動報告
各地区ランチクラブ再開 ・・・・・3
紀勢地区老人クラブ主催 カローリング大会 ・・・・・3
大内山遺族会 戦没者慰霊祭 ・・・・・3
オーシャン杯グラウンドゴルフ大会 ・・・・・3
・第73回「社会を明るくする運動」作文コンテスト ・・・・・4
・お知らせ（日本赤十字社三重県支部大紀町分区） ・・・・・4
・『あたたかい善意ありがとうございます』 ・・・・・4

社会福祉法人　大紀町社会福祉協議会

活動報告

赤い羽根共同募金配分金事業

第4回大紀町災害ボランティアセンター運営支援ボランティア養成講座

9月16日(土)／三ヶ野生活改善センター

『第4回 大紀町災害ボランティアセンター運営支援ボランティア養成講座を開催、一般参加者、奥伊勢消防署（紀勢分署）職員、三重県社協職員、当社協職員等、総勢50名の方が参加されました。講座の内容は、被災者役、ボランティア役、センター運営役に分かれ災害ボランティアセンター運営の模擬訓練を行いました。

災害ボランティアセンターの模擬訓練の内容

①被災者のニーズ把握

一般住宅の片づけや掃除など、被災地域の暮らしのニーズ（ボランティアに支援してほしいこと）を聞き取ります。

ボランティア受付の様子

②ボランティアの受付

ボランティア活動を希望する人の受付や保険加入等を行ないます。

③オリエンテーション

活動されるボランティアに事前に伝えておくべき情報や、活動する上での注意事項を伝えます。

④活動調整（マッチング）

被災者から集まったニーズを各ボランティアが選択し、作業に合った人数でグループを編成します。

活動調整（マッチング）の様子

⑤グルーピング

グループ内で、自己紹介やリーダーを選定し、危険箇所、作業の進め方、必要車両の確認等を行います。

活動資機材の貸し出しの様子

⑥活動資機材の貸し出し

ボランティア活動に必要な資機材の貸し出しを行います。

⑦送り出し・案内・送迎

現地に行くための車両調整を行い、現地まで案内します。

以上のように、役割ごとに別れ訓練を行いましたが、初めての模擬訓練ということもあり、課題がたくさん見つかりました。これらの課題を今後の訓練に活かし、発災時における災害ボランティア活動が充実できるよう、準備を進めて行きたいと思いますので、これからも皆様のご理解とご協力をよろしくお願いします。

「災害時における石油燃料・物資の優先供給協力に関する協定書」締結！

大紀町域に大規模災害が発生した場合、被災者及び要支援者救援活動や、地域福祉を円滑に行うため、石油燃料や物資を可能な限り、当社協に優先的に協力をしていただけるよう、賛助会員に加入頂いている事業者様と協定を結びました。宜しくお願いします。

合同会社 小野石油 様

株式会社 松田石油 様

カネテ河合商店 様

大栄瓦斯 株式会社 様

協定対象品／協力者様

○石油類燃料 等
- 合同会社 小野石油 様
- 株式会社 松田石油 様

○物資 等
- カネテ河合商店 様
- 大栄瓦斯株式会社 様
- 有限会社中部事務機 様

チャリティー募金をご寄付いただきました

令和5年10月7日(土)松阪カントリークラブで開催された大紀町商工会チャリティーゴルフ大会のチャリティー募金 10 万円をご寄付いただきました。

写真は大会実行委員会 委員長 中世古　健 様より社協根来会長への贈呈の模様です。

中世古　健 様

社協賛助会員にご加入頂きありがとうございました。

7月から皆様にお願いをしておりました大紀町社会福祉協議会会員募集に、下記の皆さまにご加入いただきました。ありがとうございました。

【令和５年１１月１０日現在までの受領分】

○賛助会員(順不同・敬称略)　一口　5,000 円

龍祥寺(阿曽)　／　株式会社松阪電子計算センター(松阪市)

福祉団体活動報告

各地区ランチクラブ再開！！

9月から各地区でランチクラブが約4年ぶりに開催されました。野原、古里、滝原、阿曽地区の4か所で再開され、久しぶりのランチクラブに参加者の笑顔が溢れていました😊

阿曽地区ランチクラブの様子

〇ランチクラブとは？

健康増進及び相互交流を通じた閉じこもり予防と、食事提供による生活意欲の向上と健康保持を目的とした事業です。

参加のご希望があれば、大紀町社協までご連絡下さい！

電話：73－3227

紀勢地区老人クラブ主催・カローリング大会開催！10月3日(火)／老人福祉センター

紀勢地区老人クラブ主催・カロ―リング大会が開催され、24名の方が参加されました。

結果は次のとおりです。優勝した錦Ｄチームの皆さんおめでとうございます！

優　勝	錦Ｄチーム
準優勝	崎②チーム
３　位	崎④チーム

大内山遺族会　戦没者慰霊祭 10月31日(火)／大内山地内

忠魂碑前にて、戦没者慰霊祭が頭之宮四方神社様のご厚意により執り行われ、遺族、来賓14名が参列し、黙とう・献花を行い、英霊に鎮魂の祈りを捧げました。

オーシャン杯グラウンドゴルフ大会開催！ 11月9日(木)／山村広場

大紀町老人クラブから136名が参加され、鈴木アイ子さん(藤)が優勝しました！おめでとうございます🎉

また、今大会は瀬古食品様協賛により、豪華賞品を用意して頂き、大会を盛り上げていただきました。

瀬古食品 様ありがとうございました。

順位	名　前	スコア
優　勝	鈴木　アイ子さん(藤)	34
準優勝	大西　竹一さん(野原)	35
３　位	平見　順一さん(藤)	37

大西竹一さん　鈴木アイ子さん　平見順一さん

第73回『社会を明るくする運動』作文コンテスト

度会郡保護司会主催『第73回“社会を明るくする運動”作文コンテスト』が行われました。
度会郡内より、小学校部門 216 名、中学校部門 843 名の応募作品の中から、次の児童・生徒さんが受賞されました。おめでとうございます♪

特　賞：大宮中学校1年生　小倉　優来(おぐら ゆら)　さん

優秀賞：大紀中学校1年生　奥川　凌百(おくがわ りお)　さん

優良賞：大紀中学校2年生　安川　憂空(やすかわ ゆあ) さん

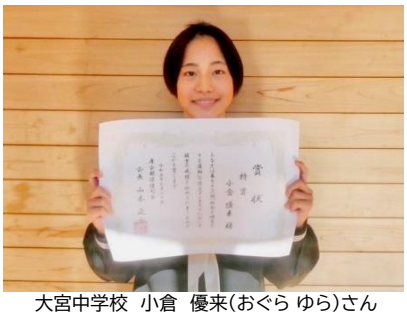
大宮中学校　小倉　優来(おぐら ゆら)さん

お　知　ら　せ

「令和5年6月30日からの大雨災害義援金」「令和5年7月7日からの大雨災害義援金」に
ご協力ありがとうございました。

令和5年6月30日からの大雨災害義援金　募金総額 3,060 円

令和5年7月7日からの大雨災害義援金　　募金総額 5,899 円

大紀町分区において、設置しておりました各種募金の受付を終了しました。ご協力誠にありがとうございました。
集まった義援金は日本赤十字社に送金し、それぞれの支援活動に活用されます。

なお、日本赤十字社では「令和5年６月30日からの大雨災害義援金」の受付は2023年12月29日まで、「令和5年7月7日からの大雨災害義援金」の受付は2024年3月29日まで行っています。

詳しくは日本赤十字社ホームページをご覧ください

https://www.jrc.or.jp/contribute/help/20230712/

https://www.jrc.or.jp/contribute/help/20230718/pp

日本赤十字社三重県支部大紀町分区　電話:73―3227

日本赤十字社ホームページ　QR コード

令和5年6月30日からの大雨災害義援金

令和5年7月7日からの大雨災害義援金

あたたかい善意ありがとうございます

皆様からいただきましたご寄付は、地域への福祉活動に、有効に活用させて頂きます。

【令和５年９月９日から令和５年１０月３１日まで受領分】

糸川　高志　様（　崎　）20,000 円　　西村　光弘　様（ 錦 ）20,000 円

大紀町商工会 チャリティーゴルフ大会実行委員会　100,000 円

皆様の善意に心より感謝申し上げます。

大紀町社協情報掲示板

大紀町いきいき人材センター会員募集

大紀町いきいき人材センターでは、60歳以上の高齢者の会員を募集しています。

人材センターに登録された会員の方には、地域から寄せられた仕事(草刈り、清掃、家事援助など)や公共施設の清掃などを請け負っていただきます。

請負金額は仕事内容によって異なりますが、目安として時間あたり1,000円ほどの配分額となります。

大紀町いきいき人材センター

（電話：７３－３２２７）へお問い合わせ下さい。

訪問介護員（ヘルパー）さん募集中

利用者のご自宅を訪問し、食事・掃除・洗濯・入浴などの日常生活に必要な援助を行うお仕事です！

勤務は家事の合間など、自分のライフスタイルに合わせた働き方が可能です！

資格をお持ちの方も無い方も[※1]、又未経験の方も歓迎します。福祉に興味・関心のある方、私たちと一緒に働きませんか。

時給：１０００円～（資格・勤務日・サービスの内容によって変動します）[※2]

※1 資格の無い方には資格習得に必要な費用を助成します。

※2 交通費は別途支給します。

申込・お問合せ　大紀町社会福祉協議会　☎：７３－３２２７

大紀町ホームヘルパーステーション　☎：７４－２６２５

福祉機器在庫数

社会福祉協議会では、車椅子等、福祉機器の貸し出しを行っています。ご利用希望の場合は、社協事務局までお問合わせください。

（電話：73-3227）

・車いす　１６台

在庫状況（１１月１０日現在）

大紀町社会福祉協議会 福祉サービス事業所一覧

【大紀町ケアプランセンター】

TEL ７４－２８００

【大紀町ホームヘルパーステーション】

TEL ７４－２６２５

【障がい者（児）相談支援センター】

TEL ７３－３３６６

【就労継続支援Ｂ型「めばえ作業所」】

TEL ７３－３２２７

〒519-2911　三重県度会郡大紀町錦 736-7

TEL　０５９８（７３）３２２７

FAX　０５９８（７３）２２７８

ホームページ http://www.taikishakyo.jp

X（旧 Twitter）https://www.twitter.com/taikishakyo

Facebook　https://www.facebook.com/taikishakyofb

E-mail　taiki-sh@ma.mctv.ne.jp

福祉事業や行事のお知らせをしています！

友だち追加お願いします！

LINE　Facebook　X（旧 Twitter）　ホームページ

この広報誌は、みなさまよりお寄せいただいた社協会費により発行しています。